

Comunità Montana  
**LARIO ORIENTALE - VALLE SAN MARTINO**

## ***FEARS – Programma di Sviluppo Rurale 2014-2020***

Reg. (UE) n. 1303/2013 e 1305/2013 del 13 dicembre 2013 FEASR

D.G. Agricoltura - D.d.u.o. 31 luglio 2015 - n. 6547 Programma di sviluppo rurale 2014 – 2020 della Lombardia.

Misura 19- «Sostegno allo sviluppo locale leader» - Approvazione delle disposizioni attuative per la presentazione delle domande

Piano di Sviluppo Locale 2015/2020

## **GAL quattro Parchi a Lecco**

Valorizzare la tradizione agricola locale

unendo tradizione ed innovazione, lavoro e ambiente, turismo e sostenibilità

Galbiate 11 novembre 2015

# PSR 2014-2020: nuovi Comuni ammessi al programma Leader

## Leader 2007-2013

Aree Eligibili

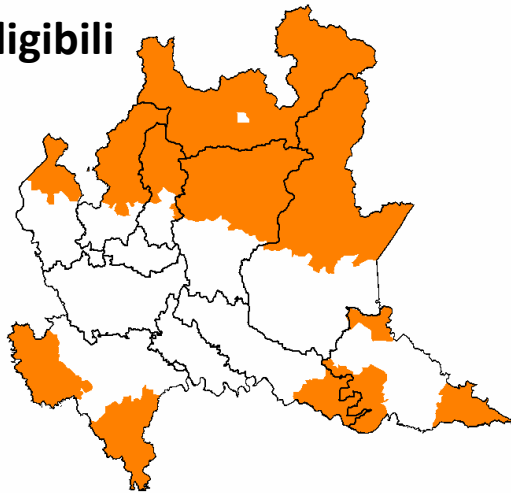

Aree selezionate

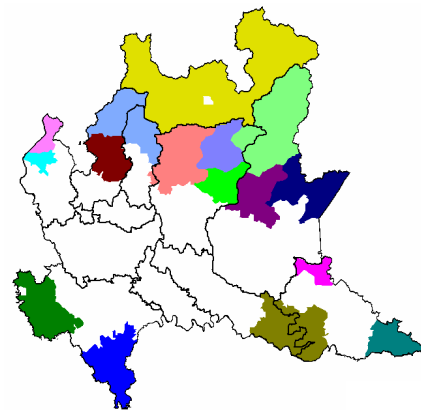

- 4 Comunità - delle valli e dei laghi
- Alto Oltrepò
- Colline Moreniche del Garda
- dei due laghi
- dei Laghi e della Montagna del Lario
- della Lomellina
- Garda Valsabbia
- Golem
- Oglio Po
- Oltrepò Mantovano
- Valle Brembana
- Valle Camonica e Val di Scalve
- Valle Seriana
- Valli del Luinese
- Valtellina Leader

## Leader 2014-2020

La nuova programmazione 2014-2020 ha ampliato l'area ammissibile per attivare la misura Leader attraverso i Gruppi di Azione Locale (G.A.L.)

Sono stati inseriti **247 i nuovi Comuni** e l'area ammissibile si amplia al territorio di **860 Comuni**

I GAL potranno contare su una dote finanziaria di circa **65 milioni** di euro nel periodo 2015-2020, per la promozione dell'agroalimentare sul territorio

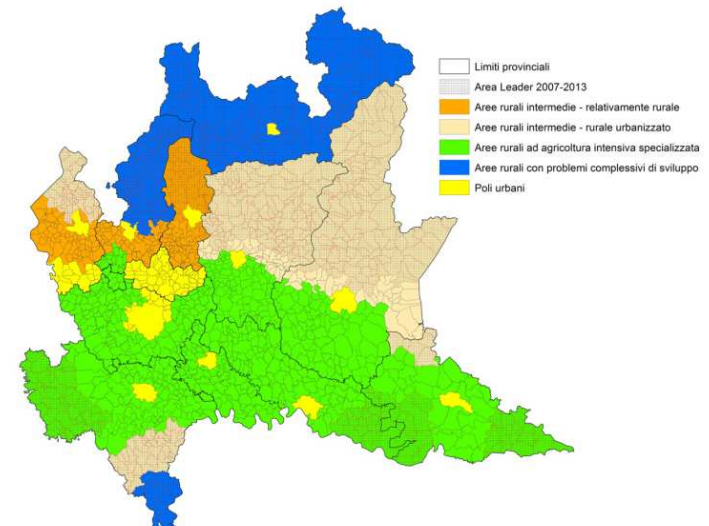

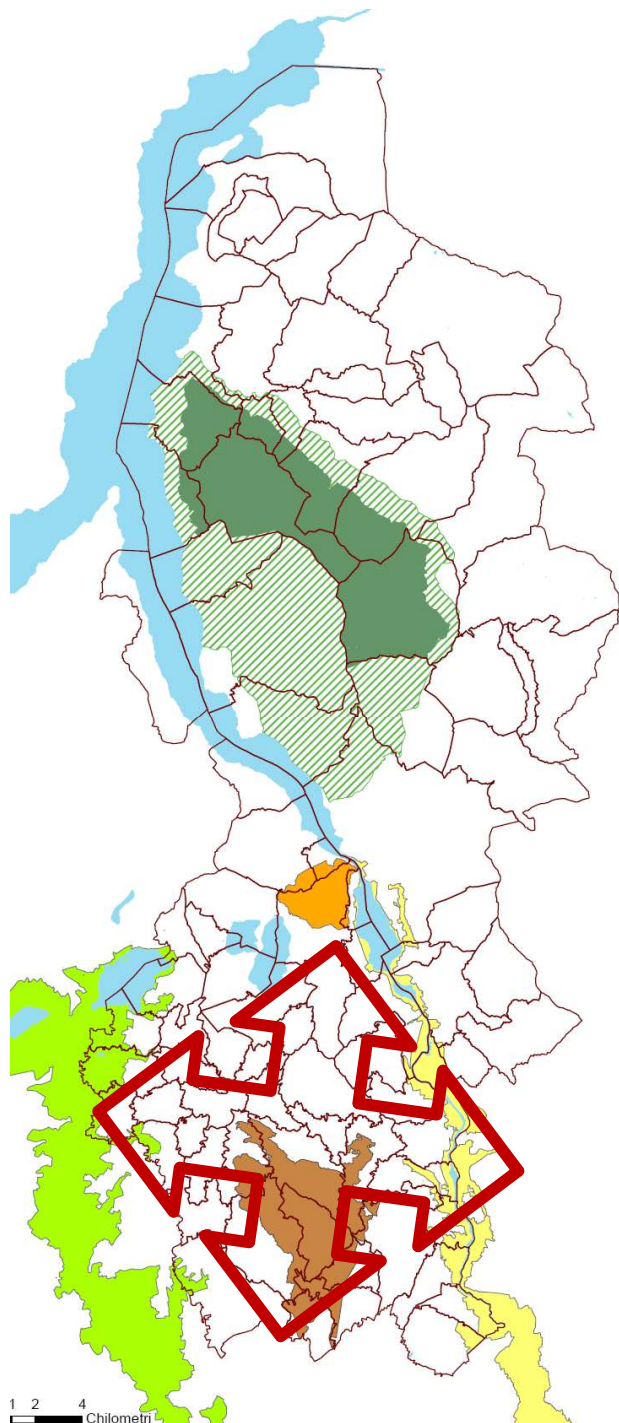

Marzo – settembre 2015: iter che porta la **Comunità Montana Lario Orientale Valle San Martino** a decidere di candidare un Piano di Sviluppo Locale

I **Parchi Regionali** sono interlocutori privilegiati, condividono idea, strategia, territorio, sostengono candidatura PSL

I **Parchi Regionali in rete** fra loro interagiscono con il territorio

Novembre 2015: Proposta ai 48 **Comuni** individuati

Dicembre 2015: candidatura a Regione Lombardia del PSL e GAL Quattro Parchi a Lecco

# Partenariato Locale

**Soggetto Capofila** è la **Comunità Montana Lario Orientale Valle San Martino** individuato dal Partenariato locale ed incaricato di candidare il PSL a valere sulla misura 1.9 “Sostegno allo sviluppo locale leader”

## **COMPONENTE PUBBLICA**

**4 Parchi Regionali:** Parco Adda Nord - Parco Valle del Lambro  
Parco Monte Barro – Parco Montevicchia Valle del Curone  
**46 Comuni**

**COMPONENTE PRIVATA**, rappresentativa di interessi di natura collettiva:  
Associazioni di rappresentanza delle attività imprenditoriali, economiche, sociali  
Associazioni di volontariato, Associazioni ambientaliste, Associazioni culturali,  
Enti di formazione, istituti di credito, Imprese in forma singola o associata

# OBIETTIVI

Il partenariato locale persegue e sviluppa sul proprio territorio, attraverso il GAL, gli **obiettivi generali** del PSR 2015-2020 della Lombardia

1. Favorire la competitività dei sistemi agricoli, agroalimentari e forestali ed il recupero di valore aggiunto per il sistema agricolo tramite diffusione di conoscenze, innovazioni, l'integrazione e le reti
2. Sostenere la salvaguardia dell'ambiente, del territorio e del paesaggio attraverso la diffusione di pratiche agricole e forestali sostenibili e l'uso equilibrato delle risorse naturali
3. Mantenere e promuovere lo sviluppo economico e sociale delle aree rurali e delle aree svantaggiate di montagna

**l'obiettivo specifico** di "Stimolare lo sviluppo locale nelle zone rurali"

# STRATEGIA DEL PSL

La strategia individuata dal PSL punta a **“Valorizzare la tradizione agricola locale, unendo tradizione ed innovazione, lavoro e rispetto dell’ambiente, turismo e sostenibilità”**.

In particolare sono stati individuati i seguenti ambiti tematici:

- 1. Sviluppo e innovazione delle filiere e dei sistemi produttivi locali:** filiere agro-alimentari, produzioni agricole, filiera bosco-legno-energia
- 2. Turismo sostenibile:** area a forte attrazione turistica, ove agricoltura e ambiente hanno ruolo fondamentale anche per l’attrattività turistica, importanza della ricettività (agrituristica, rifugi, agricampeggi)
- 3. Cura e tutela del paesaggio, dell’uso del suolo e della biodiversità (animale e vegetale) :** sono i temi sui quali la CM e Parchi hanno esperienza specifica

# ITER DEL PIANO

- Lettera di adesione da parte dei partner di componente pubblica
- Deliberazione di Giunta (entro 15/12/2015)
- Coinvolgimento del partenariato privato
- Presentazione del PSL a Regione Lombardia (entro 15/01/2016)
- A seguito dell'approvazione del PSL – costituzione del GAL (entro 60 giorni)